

**SE MOBILISER POUR RELANCER DES AFFAIRES NON-ÉLUCIDÉES
ET AIDER CES FAMILLES QUI VEULENT SAVOIR !**



PRÉSENTÉ PAR JULIEN COURBET ET NATHALIE RENOUX
EN DIRECT

LUNDI 31 JANVIER À 21.10



“

L'objectif est de provoquer une décharge d'adrénaline pour déclencher de nouveaux témoignages

**Général Fabrice Bouillié,
Chef du service central du
renseignement criminel de
la Gendarmerie Nationale**

.

On appelle cette émission Appel à Témoins, on pourrait l'appeler Appel à citoyens

**Frédéric Chevallier,
Procureur de la République
de Blois lors de la première
émission**

”



MOBILISONS-NOUS

POUR FAIRE AVANCER CES AFFAIRES !

Parce que depuis des années l'un de leurs proches a disparu et qu'ils n'ont toujours aucune nouvelle... Parce que leur fils, leur fille ou leur mari a été tué et qu'ils ne savent toujours pas qui est le meurtrier... ces familles veulent savoir et aider à relancer des enquêtes aujourd'hui au point mort.

Police, gendarmerie et chancellerie se retrouvent ensemble sur un plateau de télévision pour relancer des affaires non élucidées. M6, en collaboration avec les ministères de l'Intérieur et de la Justice, se mobilise, afin d'aider ces familles en lançant des appels à témoins en direct.

Aux côtés de Julien Courbet, de Nathalie Renoux et des autorités, les familles de victimes viendront témoigner en plateau et parler de leur combat, de leurs espoirs mais aussi de leurs attentes de cet "Appel à témoins".

Chaque dossier traité à l'antenne donnera lieu à un rappel des faits en images (sans reconstitution). En plateau, enquêteurs, juges, experts et proches viendront nous expliquer quelles sont leurs attentes.



NOUVEAUTÉS

Pour la première fois, des envoyés spéciaux seront dans chaque région où les affaires se sont déroulées. -Les téléspectateurs, à travers les réseaux sociaux (Facebook, Twitter, etc...) pourront interagir pendant l'émission avec Julien Courbet et Nathalie Renoux, pour faire part de leurs questions.



LES NOUVELLES AFFAIRES NON-ÉLUCIDÉES



→ CAROLINE MARCEL

MEURTRE NON RÉSOLU - 2008 - LOIRET

Que s'est-il passé dans la soirée du 22 juin 2008 ?

Mère de famille de 45 ans, divorcée, Caroline Marcel a été retrouvée morte dans la rivière du Loiret, à Olivet. Ce 22 juin 2008, elle part faire un jogging aux alentours de 20h00. Elle aurait été agressée par derrière et étranglée avec son tee-shirt. Son corps aurait ensuite été jeté dans la rivière, effaçant toute traces digitales.

Pistes Principales :

- **Un prédateur sexuel** : à une centaine de mètres de la scène de crime, un foyer de réinsertion accueille d'anciens détenus condamnés, entre autres, pour des infractions sexuelles.
- **La piste sentimentale** : dans l'agence où cette banquière travaillait, Caroline Marcel suscitait les convoitises. En 2006, Caroline quitte son mari pour son nouveau manager, un homme jaloux.

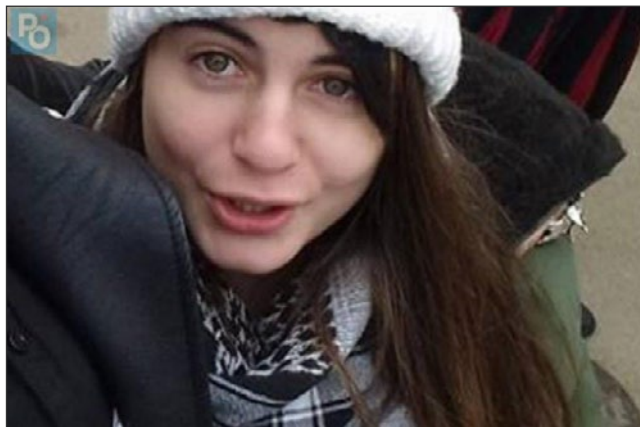

→ LÉA PETITGAS

DISPARITION INQUIÉTANTE D'UN JEUNE ADULTE - 2017 - NANTES

Qu'est-il arrivé à Léa Petitgas ?

Le soir du 13 décembre 2017, Léa, étudiante de 20 ans, dîne en compagnie d'un ami dans son petit appartement du centre de Nantes. Le jeune homme quitte le domicile de la jeune femme aux alentours de 23h30. Léa souhaite se coucher tôt afin d'être à l'heure le lendemain sur le lieu de son nouveau job. L'ami de la jeune fille est le dernier à l'avoir vue. Le lendemain, Léa aurait quitté son domicile vers 8h30, emportant avec elle son ordinateur ainsi que son téléphone portable. Elle ne se présentera jamais sur son lieu de travail et ne donnera plus aucun signe de vie.

Pistes principales :

- **La disparition volontaire** : Léa était une jeune femme très sociable, elle aurait pu suivre des amis et tout quitter sans se poser de questions.
- **L'entourage familial** : Léa entretenait des relations plutôt tendues avec certains membres de sa famille, l'un d'eux est peut-être un suspect potentiel.
- **La mauvaise rencontre** : à son domicile tout était parfaitement en ordre. Léa aurait donc rencontré son agresseur en sortant de chez elle le matin du 14 décembre. À la même époque un voleur rodait dans la ville de Nantes.



→ JACKY HECQUET

MEURTRE NON RÉSOLU - 2002 - VIARMES (VAL D'OISE)

Qui s'en est pris à Jacky Hecquet ?

Le 1^{er} février 2002, Jacky Hecquet, un père de famille de 38 ans, artisan maçon, travaille sur un chantier. Son fourgon, auquel est accroché une machine à crêpis d'une valeur de 20.000€, est garé face à la maison. A 11h15, un individu tente de voler ce fourgon. Jacky se met à courir derrière le véhicule et réussit à monter sur le marchepied. Mais le voleur freine brutalement, Jacky Hecquet est alors violemment projeté devant le camion. Il meurt écrasé par le fourgon. Le voleur et son complice réussissent à prendre la fuite, abandonnant le camion. Ils ne seront jamais retrouvés.

Pistes principales :

- **Un concurrent jaloux** : la machine à crêpis valant une somme assez conséquente, les enquêteurs se demandent si un rival n'aurait pas tenté de la lui dérober.
- **Un vol par opportunité** : des voleurs auraient pu croiser la route de Jacky Hecquet ce matin-là. Ayant repéré la machine à crêpis, ils s'en seraient pris à l'artisan dans l'unique but de s'emparer de son matériel.
- Un corbeau a envoyé plusieurs lettres anonymes à la police et à la famille de la victime désignant des habitants de la région.

ENSEMBLE NOUS POUVONS FAIRE AVANCER CES AFFAIRES ET POURQUOI PAS AIDER À LES RÉSOUDRE.

RENDEZ-VOUS LE LUNDI 31 JANVIER À 21.10, DANS APPEL À TÉMOINS POUR UNE MOBILISATION EXCEPTIONNELLE.

SI VOUS AVEZ DES INFORMATIONS APPELEZ LE :

0800 10 11 21

MAIL :

APPELATEMOINS@INTERIEUR.GOUV.FR

262 APPELS REÇUS LE SOIR DE L'ÉMISSION 2

De nouveaux éléments sont apparus dans les 3 affaires de la deuxième émission diffusée en septembre 2021. La disparition de **Mathis Jouanneau**, le meurtre de **Vincent Dorado** et celui de **Maud Maréchal**, restent pour le moment couverts par le secret de l'instruction.

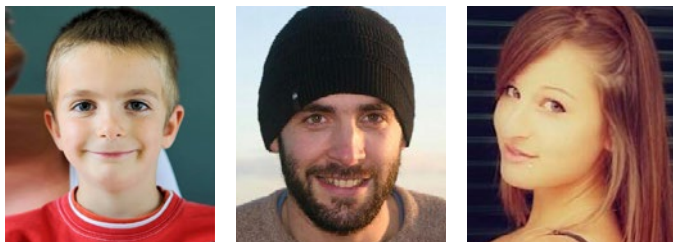

Pour rappel, deux semaines après la diffusion de la première émission en Juin 2021, le corps de **Lucas Tronche**, l'enfant disparu depuis 6 années, à Bagnols-sur-Cèze, a été retrouvé non loin du domicile de ses parents.



LES INTERVENANTS ET SPÉCIALISTES

Procureurs de la République, juges d'instruction, policiers, gendarmes, enquêteurs ou criminologues, les spécialistes présents sur le plateau ou en duplex nous permettront de mieux comprendre les différentes affaires et les points de droit et débattront sur les zones d'ombre. Grâce à leur expertise et aux éléments en leur possession, ils apporteront un éclairage pédagogique sur les nombreux actes d'enquête et partageront leurs intuitions sur les différentes hypothèses évoquées.

LES INVITÉS :

- Procureur de Nantes - **Renaud Gaudeul**
- Procureur d'Orléans - **Emmanuelle Bochenek**
- Procureur de Pontoise - **Pierre Sennès**

LE DISPOSITIF MIS EN PLACE POUR RECUEILLIR LES TEMOIGNAGES

Une call-room composée de 16 policiers et gendarmes recueille les nouveaux témoignages en plateau.

Face au succès des deux premières émissions et à la quantité d'appels reçus, M6 et le Ministère de l'Intérieur ont décidé de mettre des moyens supplémentaires afin d'accélérer le traitement des appels et permettre de tenir informés les téléspectateurs en temps réel.

Ainsi, le nombre de fonctionnaires présents dans la call room sera doublé. Les téléspectateurs pourront les joindre pendant toute l'émission de **2 manières :**



UN NUMÉRO VERT NON SURTAXÉ

0800 10 11 21



UNE ADRESSE MAIL :

appelatemoins@interieur.gouv.fr

“APPEL À TÉMOINS” EN ÉTROITE COLLABORATION AVEC **RTL** ET LA PQR

Afin de toucher le plus grand nombre de téléspectateurs et de potentiels témoins, notre partenaire RTL, communiquera dans les jours précédant l'émission, sur les trois affaires traitées dans “Appel à témoins”. RTL fera un relais dans sa matinale et dans “L'heure du crime” de Jean-Alphonse Richard, donnera le numéro de téléphone à l'antenne et fera un rappel des affaires qui seront traitées sur M6. La PQR sera également sollicitée pour relayer en local les appels à témoins

12.6M°
DE FRANÇAIS SONT PASSÉS SUR LES 2 ÉMISSIONS
DE “APPEL À TÉMOINS”

L'émission enregistre de très solides performances :

12%

AUPRÈS DE L'ENSEMBLE DU PUBLIC

16%

AUPRÈS DES FRDA-50

16%

AUPRÈS DES -50 ANS

22%

AUPRÈS DES 15-34 ANS

2.3M°
DE TÉLÉSPECTATEURS EN MOYENNE SUR SES 2 PREMIERS NUMÉROS

Source : Médiamétrie / Médiamat - audience veille - ** Indicateur de couverture (seuil de visionnage 10 sec)



Directeur Général des programmes

Guillaume Charles

Producteur

Jean-Marie Goix







Communication

Julie Gressani : 06 42 05 72 09 – jgressani@m6.fr

Marie Paumier Herscovic : 06 73 72 78 81 – mpaumier@m6.fr

#AppelATemoins disponible sur 6PLAY

 @M6 et @M6Pro  M6officiel  M6officiel  M6officiel