



En Famille

LES LE KERVELEC À L'ÈRE DES RÉSEAUX SOCIAUX, À FOLLOW ABSOLUMENT 👍

DU LUNDI AU VENDREDI
À PARTIR DU LUNDI 5 JUILLET À 20.30



Au programme de cette nouvelle saison 2.0 : nouveaux boulots, nouveaux amours et réseaux sociaux. Entre les tutos cuisine d'Antoine, les photos de la nouvelle chambre d'hôte de Brigitte, l'appli de rencontres de tata Lucienne ou l'appli de bricolage entre voisins de Jacques, toute la famille Le Kervelec entre dans l'ère du digital, non sans couacs ou situations cocasses.





✚ JACQUES

l'ours bougon et sanguin, essaiera de regagner sa place un peu égratignée de patriarche de la famille. L'angoisse du temps qui passe le poussera également à croquer la vie et agir ! Dans ce but, Jacques offrira ses services de bricoleur sur une appli de voisinage. Regain de forme donc pour Jacques qui se sentira utile et actif dans la société.



✚ BRIGITTE

aménagera la cabane à outils extérieure en chambre d'hôtes, avec un accueil à la Brigitte évidemment... Avec son "Love Chalet", comme elle l'a baptisé, elle va aussi découvrir avec enchantement le royaume des réseaux sociaux.



✚ TATA LUCIENNE

après avoir fait le tour des "dates" sur son application de rencontres, elle rencontrera enfin un homme, René, avec qui se mettre en couple.



✚ MARJORIE ET JEAN-PIERRE

vont quant à eux voir débarquer l'ex-femme de Jean-Pierre, Catherine, psychiatre, sexologue de renom et dotée d'une forte personnalité. Marjorie voit en Catherine une rivale et n'aura de cesse d'essayer d'être parfaite et de réussir sa vie de famille recomposée. Autre grosse pression pour Jean-Pierre... il deviendra président du club de rugby et passera le concours d'entraîneur pour les pros.



✚ ANTOINE

se verra proposer le poste de second dans un restaurant étoilé et créera en parallèle sa chaîne de cuisine sur Internet pour parents célibataires débordés. Il sera aussi chamboulé par le retour de Charlotte, l'amie de sa sœur. Assumeront-ils enfin leur attirance ?



✚ CHLOÉ

elle, fait un burn out, arrête médecine et ne veut plus être la cérébrale de la famille. S'ensuit une remise en question, sur le canapé de sa mère. Cela déstabilisera toute la famille. Son père, Yvan, divorcé de Natacha, lui proposera alors d'habiter chez lui. Comment l'ancienne petite fille modèle réussira à rebondir ?



✚ ANNABELLE

sera le référent 2.0 ! Elle devient le pivot de la famille grâce à ses connaissances des réseaux. Mais le retour de sa mère va totalement la chambouler et provoquer une réelle crise d'adolescence.

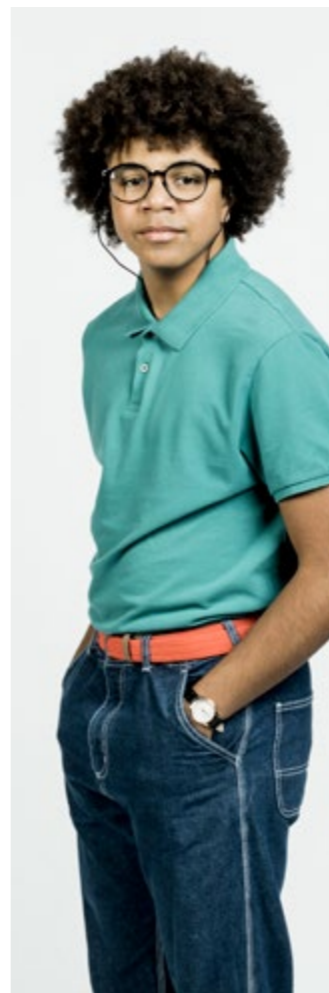

✚ GASPARD

le retour de sa mère est aussi un tremblement de terre. Précoce, il ne fait pas une crise d'ado mais une crise de la trentaine. Gaspard prend en main le coaching de son père dans la préparation de son "degré d'entraîneur".

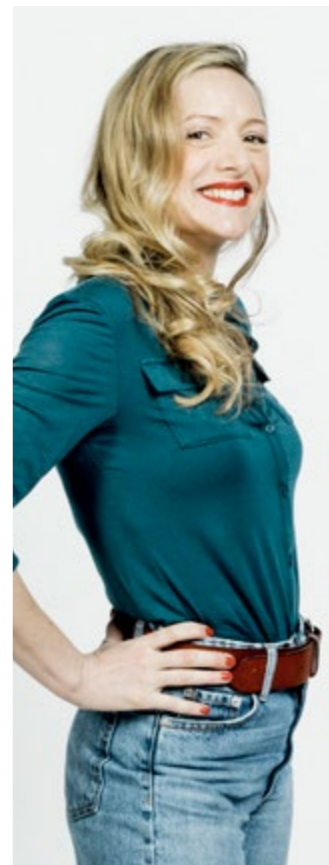

✚ ROXANE

un important dégât des eaux chez elle la force à emménager quelques temps chez ses parents avec les jumeaux. Un retour explosif mais aussi l'occasion d'une remise à plat de sa vie, tant sur le plan professionnel que personnel avec au programme un bilan de compétences et une rencontre.



✚ SÉBASTIEN

toujours en coloc' avec Roxane, devient donc patron du food truck ! Et il engage Lionel en cuisinier... Il découvrira aussi que Bonnie travaille, qu'elle ne s'est même jamais arrêtée ! Beaucoup de nouveaux paramètres à gérer pour le plus grand des glandeurs.

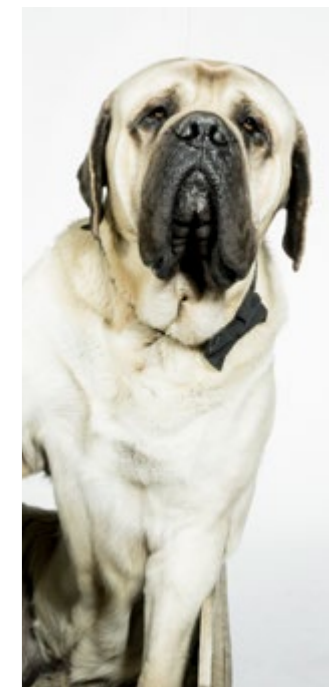

✚ PUPUCE

qui, après des années de laisser-aller, a du cholestérol ! Il doit donc suivre un régime très strict avec une hygiène de vie militaire. Et toute la famille doit s'en occuper à tour de rôle !

LE SAVIEZ VOUS ?

LE DIGITAL AU CŒUR DE CETTE NOUVELLE SAISON



Nos personnages vivent avec leur temps et donc aussi à l'ère du numérique. Les téléspectateurs pourront se reconnaître dans ce rapport que nous avons maintenant tous avec le numérique et ce toutes générations confondues. Brigitte, en éternelle Narcisse découvrira les joies du "like" et des commentaires positifs sur sa page Instagram. Elle sera même en quête de devenir "super host". Pour Jacques, ce sera le moyen de se sentir de nouveau utile grâce à ses dépannages via l'appli de bricolage entre voisins. Pour Antoine, ce sera l'occasion de promouvoir sa cuisine mais aussi de faire des rencontres. Quant à Annabelle, elle sera le référent 2.0 de la famille, tout le monde la sollicitant pour des conseils.



Jean-Luc Périchon,
producteur



DE NOUVEAUX COMÉDIENS AU CASTING

Gérémy Crédeville interprétera le rôle de Milo, le propriétaire de l'épicerie fine italienne et petit-ami officiel de Roxane. L'humoriste a notamment participé à "On n'demande qu'à en rire" et au "Jamel Comedy Club". Il est également chroniqueur radio de l'émission "La Bande originale" sur France Inter aux côtés de Nagui.

Le rôle de René, petit-ami de Lucienne, sera interprété par **Bernard Larmande**, acteur connu pour avoir participé à de nombreux épisodes de la série "Navarro", dans le rôle du médecin légiste.

Catherine (dite Cathy), l'ex de Jean-Pierre et mère de ses enfants, sera incarnée par **Gigi Ledron** qui a fait des apparitions dans "Dix Pour Cent" ou "Engrenage". Elle sera prochainement à l'affiche de "Tendre et saignant" avec Géraldine Pailhas, Arnaud Ducret et Alison Wheeler.



AUDIENCES AU TOP

L'été dernier, **"En Famille" était la fiction française quotidienne la plus regardée** par les FRDA-50 et les -50 ans (13% 4+, 21% FRDA-50 et 2,7M° de téléspectateurs en moyenne). À noter que le 29 juin 2020, la fiction a atteint un **record d'audience historique** avec **3,6M°** de téléspectateurs.

UN PRIME ÉVÉNEMENT À VENIR : "LE MARIAGE DE MARJORIE"

Dans 3 jours Marjorie et Jean-Pierre se diront "oui" au Pays Basque, dans la propriété familiale des Escourrou, et cela promet d'être le plus beau jour de la vie des futurs mariés ! À moins que cela ne soit le pire...

RIRE C'EST BON POUR LA SANTÉ

Utile pour faire baisser le stress et la douleur ou encore bénéfique pour la circulation sanguine, rire est bon pour la santé. D'après les professionnels, rire 10 minutes par jour permettrait de se maintenir en bonne santé. Avec "En Famille", c'est une cure de jouvence que M6 offre à ses téléspectateurs cet été.



Une série de Florence Levard et Alain Kappauf

Format : 200 X 4'30

Diffusion en module de 8 X 4'30'

Producteur délégué : NOON

Producteurs délégués : Alain Kappauf et Christian Baumard

Producteur exécutif : Jean-Luc Périchon

Directrice de production : Christiane Barale

Directeur artistique : Benjamin Guedj

Collaboration artistique : Sandra Toccafondi

Réalisée par : Jean-Baptiste Bruneau Pouilloux, Maxime Potherat, Xavier de Choudens, Thomas Lipmann, Baya Rehas, Benjamin Guedj

Avec : Yves Pignot (Jacques), Marie Vincent (Brigitte), Jeanne Savary (Marjorie), Charlie Bruneau Pouilloux (Roxane), Lucie Bourdeu (Chloé), Axel Huet (Antoine), Olivier Mag (Jean-Pierre Escourrou), Benoît Moret (Seb), Marie-Pierre Casey (Tata Lucienne), Tiphaine Daviot (Bonnie), Rodolphe Sand (Romuald) et Anzo et Ayrwan Dagdad (Hugo et Diego), Gérémy Crédeville (Milo), Bernard Larmande (René), Gigi Ledron (Catherine).

Auteurs : Suaëna Airault, Camille Apard, Claire Aziza, Marie Bayle, Ludovic Bruneau, Alexis Cadrot, Judith Caen, Guillaume Cochard Julie Colly, Jean-François Cros, Louis Genevey, Yann Gravot, Renaud Guillemet, Yannick Hervieu, Clément Hurel, Vanessa Jamet, Thibaud Kunstlinger, Alexandre Lamouret, Diana Laszlo, Fiona Leibgorin, Adrien Leveille, Patrick Lhonore, Stéphanie Loire, Yvan Longuet, Philippe Naas, Jade-Rose Parker, Miliana Perrier, Jane Rioufol, Sophie Saje-Longuet, Thierry Sananes, Sandrine Senes, Sébastien Sort, Khajag Soudjian, Yanik Vabre, Sébastien Viaud, Yohan Zaoui, Sophie Zuber



Directeur de l'Unité Fictions : Florent Gellie

Responsable artistique : Yasmine Roumane

Chef de projets : Lisa Benamer

Coordinatrice de Production : Diaraye Sow

Contacts presse

Raphaël Levron : raphael.levron@m6.fr – 06 73 15 74 70

Leslie Ceyzeriat : leslie.ceyzeriat@kabo-productions.com – 06 85 62 27 27

@M6 @M6 et #EnFamille @M6Officiel et #EnFamille @M6officiel